

SCHUIFDEURBESLAG VOOR MEUBELEN



SERIE FORMAT 50 KG

ONDERDELEN

Bovenprofiel 570.208.***

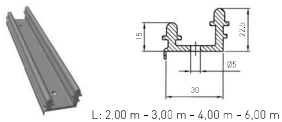

Onderprofiel 570.608.***

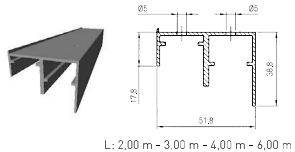

Stopper



Bovenrol

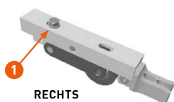

Ondergeleider

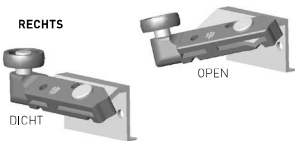

REGELINGSMOGELIJKHEDEN:

- 1** in de **hoogte**: door de schroef bovenaan de bovenrol (op brug) in of uit te draaien bekomt men een regelbaarheid in de hoogte tot 11 mm.
- 2** in functie van de **paneelbreedte**: de bovenrol op brug en de ondergeleider op brug zijn verstelbaar voor deurdiktes van 18 tot 32 mm. Er zijn bovendien merkers aangebracht op boven- en onderbrug om het correct afregelen nog eenvoudiger te maken.
- 3** **montagevriendelijk** concept: de ondergeleiders (op brug) worden voor het inhaken van de panelen in het bovenprofiel, opengeklikt. Eenvoudig door het aandrukken van de panelen tegen het onderprofiel klikken de geleiders opnieuw in de juiste positie terug.

Bovenrol op brug

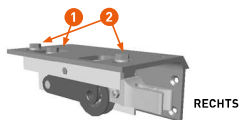

Ondergeleider op brug

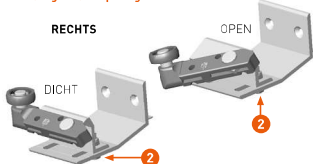

GARNITUREN

Garnituur 574.100

Doos onderdelen voor een **achterliggend** deurpaneel omvat:

- 2 x bovenrol: < 1 x [rechts + links]
- 2 x ondergeleider: < 1 x [rechts + links]
- 1 x stopper bovenaan: nr 579.610
- 1 x stopper onderaan: nr 579.640

Garnituur 574.600

Doos onderdelen voor een **voortliggend** deurpaneel omvat:

- 2 x bovenrol op brug: < 1 x [rechts + links]
- 2 x ondergeleider op brug: < 1 x [rechts + links]
- 1 x stopper bovenaan: nr 579.610
- 1 x stopper onderaan: nr 579.640

Set bovenrollen 574.101

- 2 x bovenrol: < 1 x [rechts + links]

Set bovenrollen op brug 574.601

- 2 x bovenrol op brug: < 1 x [rechts + links]

Set onderrollen 578.100

- 2 x onderrol: < 1 x [rechts + links]

Set onderrollen op brug 578.600

- 2 x onderrol op brug: < 1 x [rechts + links]

Beslagadvies voorbeeld

2 deurpanelen:

In onderstaande tekening zijn de volgende referenties van toepassing:
1 x nr. 574.100, 1 x nr. 574.600, bovenprofiel nr. 570.208, onderprofiel nr. 570.608

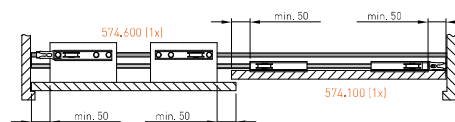

3 deurpanelen:

In onderstaande tekening zijn de volgende referenties van toepassing:
2 x nr. 574.100, 1 x nr. 574.600, bovenprofiel nr. 570.208, onderprofiel nr. 570.608

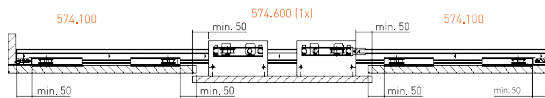

COUPE

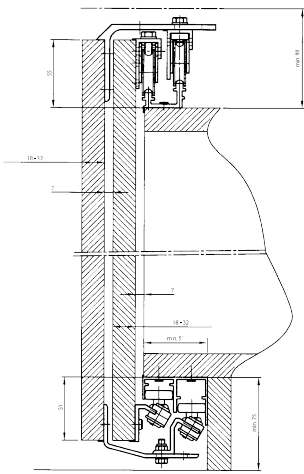

Noodzakelijke ruimte voor plaatsing:

- boven de kast: 90 mm (met 11 mm regeling)
- hoogte van de kastdorpel: min. 75 mm
- deurdikte: 18 à 32 mm

MONTAGE



De plaatsing van de panelen is heel eenvoudig en kan gemakkelijk door één persoon uitgevoerd worden.

- Klik de ondergeleiding in de open stand en haak de achterste deurleerl in het bovenprofiel.
- Klik de panelen onderaan vast in hun eindpositie, eenvoudig door onderaan de panelen aan te drukken.
- Herhaal bovenstaande punten voor het voorliggend paneel.

SPANGARNITUUR

570.120

Een spangarnituur wordt gemonteerd aan de binnenkant van de deurpanelen om het doorbuigen van deze laatste te minimaliseren. Bij doorbuiging kan er immers wrijving ontstaan tussen de deurpanelen waardoor het voorliggende paneel lager komt te hangen dan de achterliggende panelen.

Om een spangarnituur te monteren, moet men 3 uitgefreesde gaten verticaal verbinden met een sleuf. Twee draadstangen, verbonden met een verbindingshuis, moeten op de juiste lengte ingekort worden en in de sleuven van het deurblad worden gelegd. Daarna worden de draadstangen op de juiste spanning gebracht met moeren. Tenslotte worden de kunststof dekplaten en -profielen gemonteerd om het geheel esthetisch af te werken.

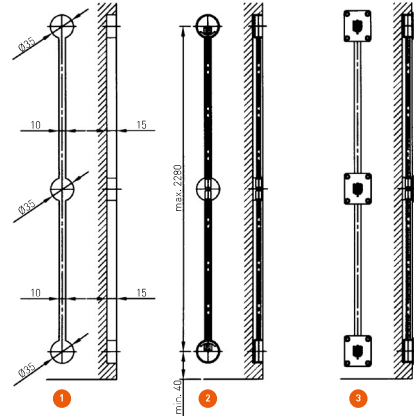

Een spangarnituur nr. 570.120 omvat:

- 4 draadstangen, lengte: 1,14m
- 4 kunststof dekprofielen, lengte: 1,2 m
- 2 doosjes, elk omvattend:
 - 2 ringen
 - 3 kunststof dekplaatjes
 - moeren en schroeven

Inreesdiepte: 15mm

- 2 versterkingssegmenten
- 1 verbindingshuis